

Ansicht

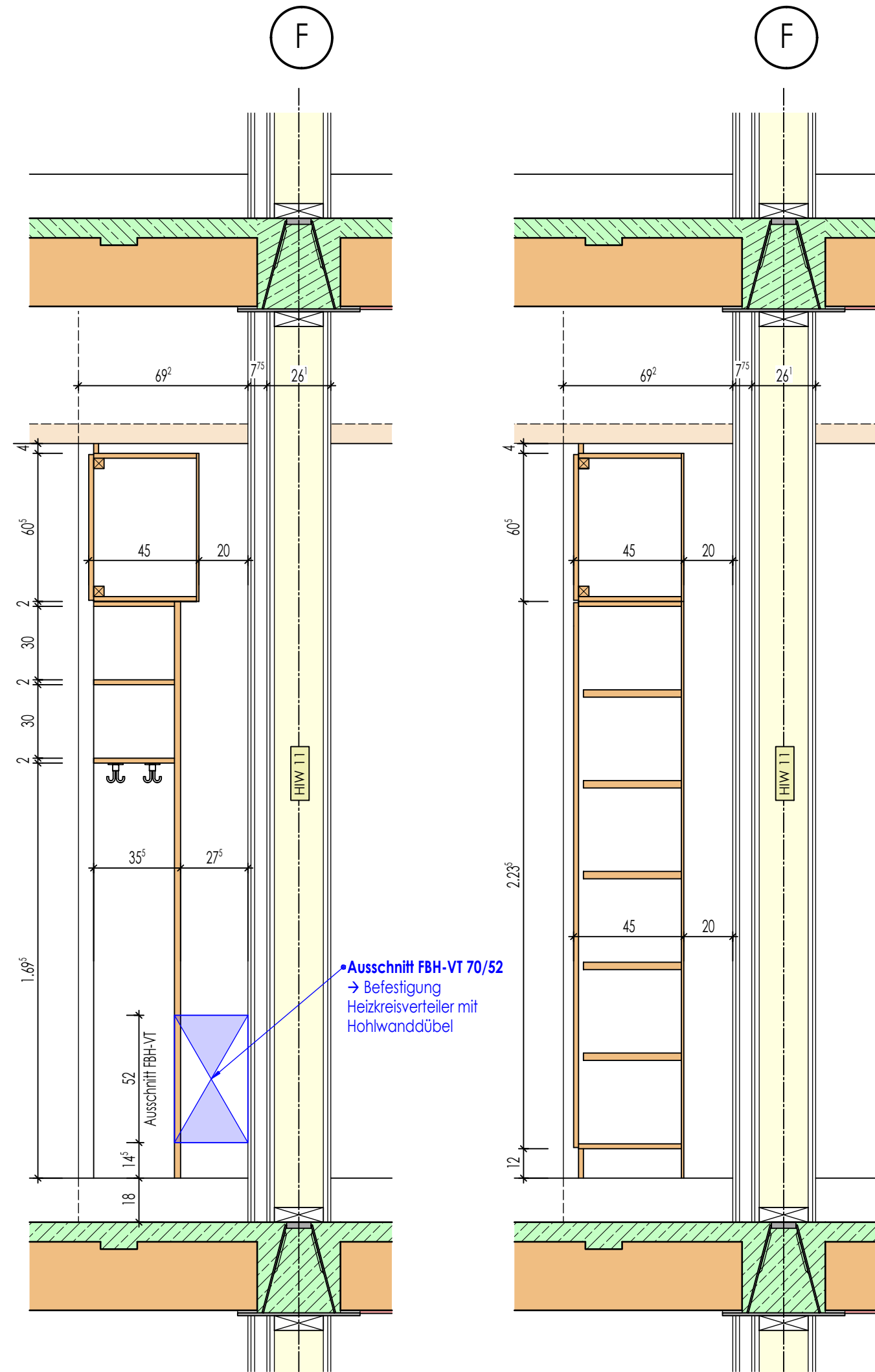

Schnitt - Garderobe

Schnitt - Schrank

## Int. Fachraum OG2-041

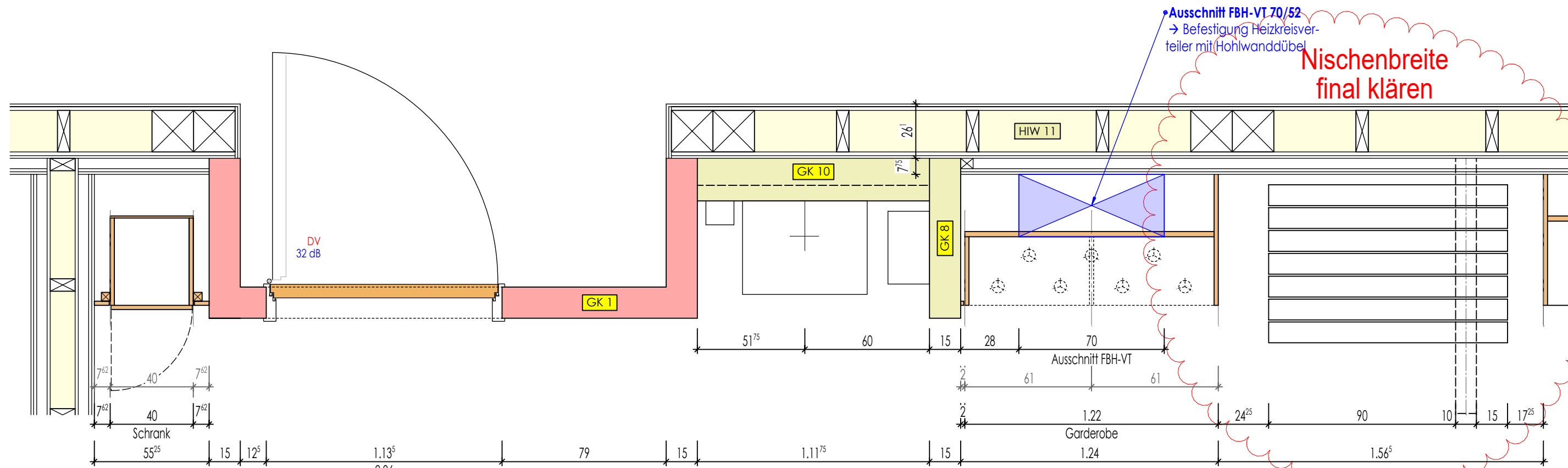

Grundriss

### LEGENDE:

- RFB. = ROHFUSSBODEN
- FFB. = FERTIGFUSSBODEN
- ROK. = ROHFUSSBODENoberKANTE
- FOK. = FERTIGFUSSBODENoberKANTE
- WD = WANDDURCHBRUCH
- DD = DECKENDURCHBRUCH
- BD = BODENDURCHBRUCH
- KLB = KERNLOCHBOHRUNG
- WS = WANDSCHLITZ
- OK. = OBERKANTE
- UK. = UNTERKANTE
- U. = UNTER
- Ü. = ÜBER
- BR = BRÜSTUNG
- ST = STURZ
- H = HEIZUNG
- L = LÜFTUNG
- S = SANITÄR
- ELT = ELEKTRO
- HK = HEIZKÖRPER
- RR = REGENFALLROHR

- Dämmstoff
- Trockenbau
- Trockenbau F30
- Trockenbau F90
- Stahlbeton
- WU-Beton
- Fertigteil
- Sichtbeton-Oberfläche

±0.00 = 543.00 ü.NHN  
ALLE MASSE IN cm UND m  
DIE VERMASSUNG DER TÜRHOHEN  
BEZIEHT SICH VON OK FFB BIS UK STURZ

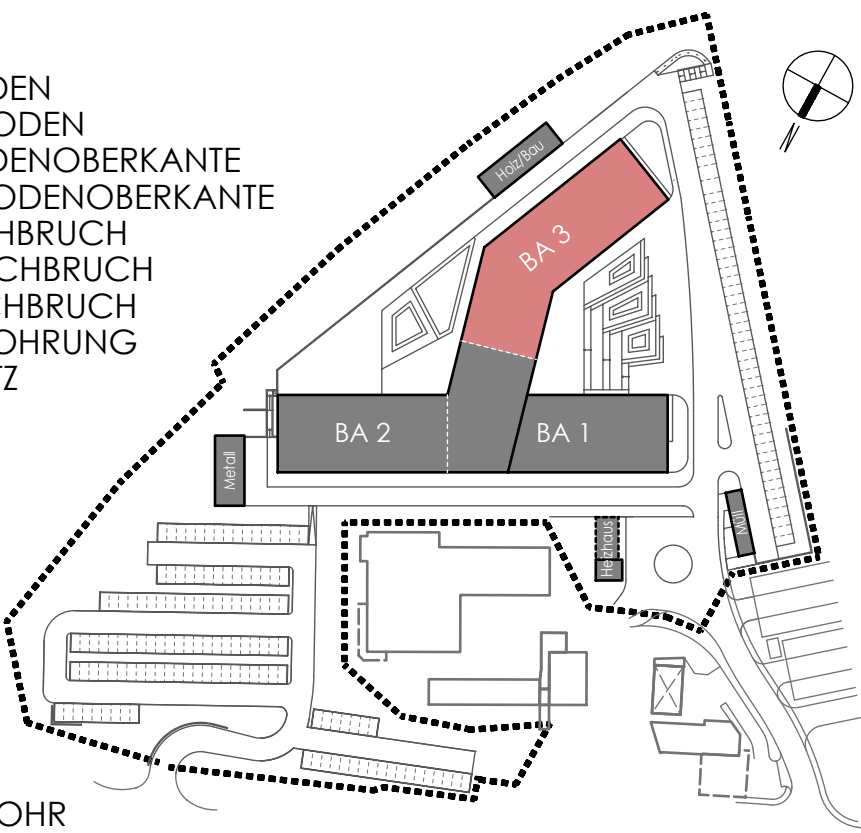

XXX	X	XXX	XXX
Geändert am	Index	Änderungen	Name
Bauherr	Landkreis Regen vertr. d. Herrn Landrat Dr. Raith Poschetsrieder Straße 16, 94209 Regen		
Bauobjekt	Ersatzneubau der Staatlichen Berufsschule mit FOS in Regen		
Bauort	Am Riedberg 1, 94209 Regen		
Bauteil	Klassenz.-Schreiner-Möbel Raum OG2-041-BA3		
Gezeichnet	Datum	Name	Masstab
Gesehen	23.01.2026	M.Schlecht	1:20
Geprüft			
Beilage zum Leistungsverzeichnis Beilage-Nr. / Bauteil / Datum			Plan - Nr.
2020-045B APL 201 KLZ-Möbel OG2-041 - BA3 23.01.2026.pdf			APL201